5367396.45

3484888.41

Vermessungsverwaltung Baden-Württemberg

Landratsamt Tübingen
Vermessungsbehörde
Bismarckstraße 110
72072 Tübingen

Auszug aus dem Liegenschaftskataster

Liegenschaftskarte 1 : 1000

Erstellt am 20.02.2017

Flurstück: 1000/5 u.a.
Flur:
Gemarkung: Börstingen

Gemeinde: Starzach
Kreis: Tübingen
Regierungsbezirk: Tübingen

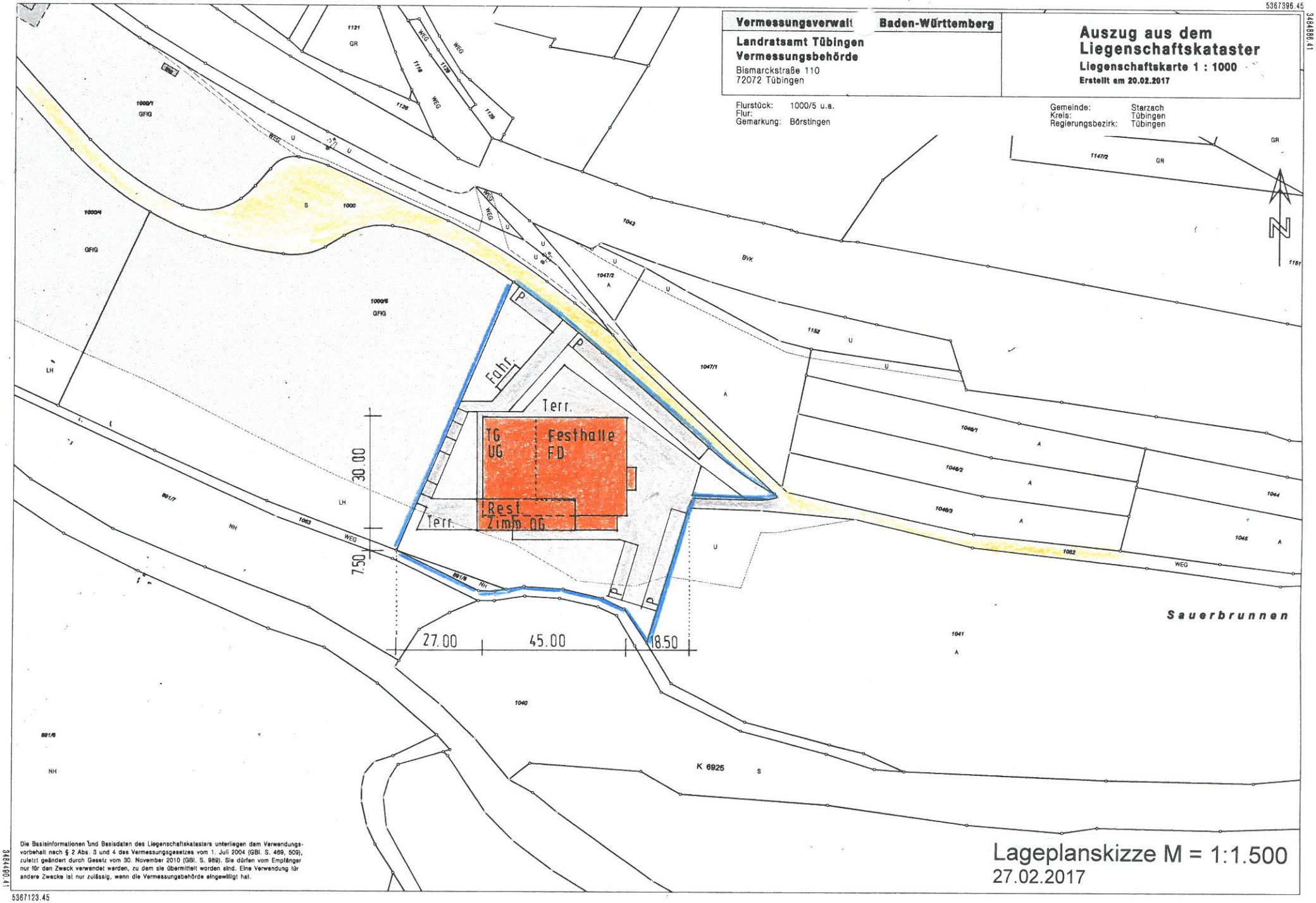

Lageplanskizze M = 1:1.500
27.02.2017

Die Basisinformationen und Basisdaten des Liegenschaftskatasters unterliegen dem Verwendungsvorbehalt nach § 2 Abs. 3 und 4 des Vermessungsgesetzes vom 1. Juli 2004 (GBl. S. 469, 509), zuletzt geändert durch Gesetz vom 30. November 2010 (GBl. S. 989). Sie dürfen vom Empfänger nur für den Zweck verwendet werden, zu dem sie übermittelt worden sind. Eine Verwendung für andere Zwecke ist nur zulässig, wenn die Vermessungsbehörde eingewilligt hat.

3484490.41

5367123.45